

▾ Revenus et dépenses mensuels

Du 01/01/2013 au 31/12/2013

Sous-catégorie	▲ 01/2013	02/2013	03/2013	04/2013	05/2013	06/2013	07/2013	08/2013	09/2013	10/2013	11/2013	12/2013	Total
Revenus													
Autres recettes						348,00							348,00
Cotisations	1 766,88	1 790,69	1 941,06	1 878,48	1 795,55	3 752,25		1 844,40	1 832,95	1 832,95	1 797,68	1 797,68	22 030,57
Total Revenus	1 766,88	1 790,69	1 941,06	1 878,48	1 795,55	4 100,25		1 844,40	1 832,95	1 832,95	1 797,68	1 797,68	22 378,57
Dépenses													
Achats courants													
Abonnements (journaux, revues)				52,00		52,00		195,00				112,00	411,00
Téléservice/Internet								5,43	1 487,43	33,68	33,68	30,83	1 591,05
Total Achats courants				52,00		52,00		200,43	1 487,43	33,68	33,68	142,83	2 002,05
Cotisations (Instances)													
Cotisations (Instances) - Non affecté				3 456,55			3 391,76					6 866,03	13 714,34
Total Cotisations (Instances)				3 456,55			3 391,76					6 866,03	13 714,34
Frais bancaires													
Frais bancaires - Non affecté	21,60												21,60
Frais de rejet		29,82	8,95	23,27	23,28			29,96	20,88	16,70			152,86
Frais de tenue de compte	2,10	24,04	33,34	24,04	24,24	57,78		24,78	9,70			9,70	209,72
Total Frais bancaires	23,70	53,86	42,29	47,31	47,52	57,78		54,74	30,58	16,70		9,70	384,18
Vie syndicale													
Autres événements	100,00		65,47				32,73			39,63		100,00	337,83
Frais de congrès					254,75	720,00							974,75
Total Vie syndicale	100,00		65,47		254,75	720,00	32,73			39,63		100,00	1 312,58
Total Dépenses	123,70	53,86	107,76	3 555,86	302,27	829,78	3 424,49	255,17	1 518,01	90,01	33,68	7 118,56	17 413,15
Revenus moins dépenses	1 643,18	1 736,83	1 833,30	-1 677,38	1 493,28	3 270,47	-3 424,49	1 589,23	314,94	1 742,94	1 764,00	-5 320,88	4 965,42

*** COMPTES DU SYNDICAT CGT DES PERSONNELS ET RETRAITES DU CONSEIL GENERAL DES DEUX-SEVRES PERIODE ANNEE 2013**

▾ Revenus et dépenses mensuels

Du 01/01/2013 au 31/12/2013

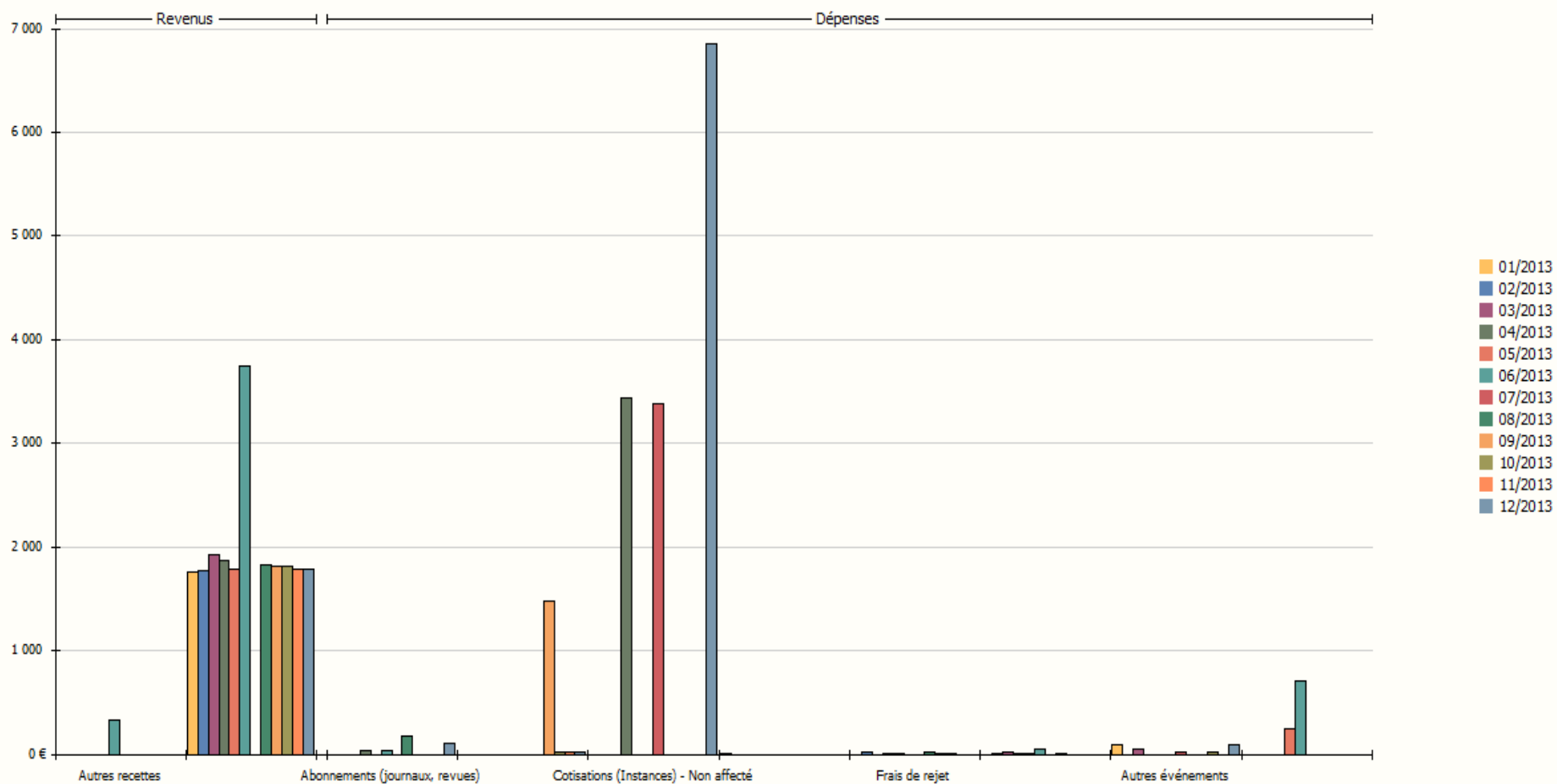

*** COMPTES DU SYNDICAT CGT DES PERSONNELS ET RETRAITES DU CONSEIL GENERAL DES DEUX-SEVRES PERIODE ANNEE 2013**